

ダモFRP改修ドレン



タテ型50用



ヨコ型50用

■ 特長

- ・FRP防水専用の改修ドレンとなり、FRP防水層と同材質のため完全に一体化させる事が出来ます。
- ・ツバの厚みも1mmと薄いため下地に馴染みやすく、施工性に優れております。
- ・ヨコ型のホースは弊社にて接着済みです。

■ 寸法図

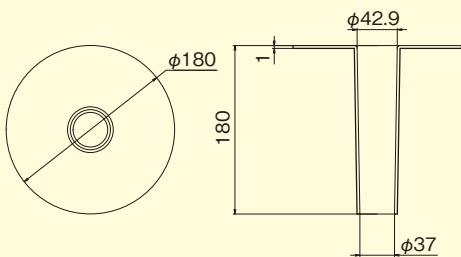

タテ型50用

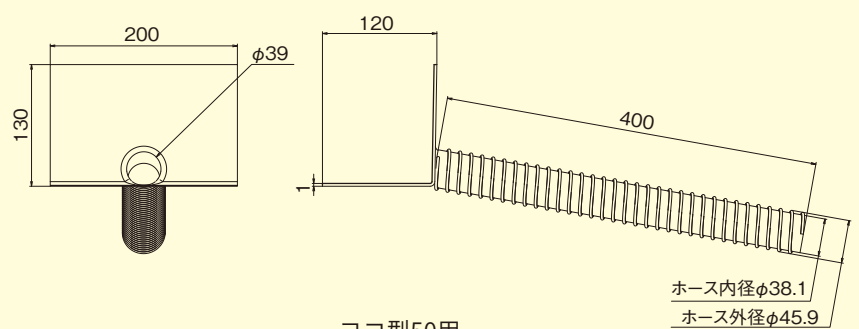

ヨコ型50用

■ 排水能力参考表

タテ型

| 商品名 | 許容最大屋根面積 (㎡) |
|----------|--------------|
| タテ型 50 用 | 29 |

ヨコ型

| 商品名 | 許容最大屋根面積 (㎡) | | | | | |
|----------|--------------|------|------|-------|-------|-------|
| | 配管勾配 | | | | | |
| | 1/25 | 1/50 | 1/75 | 1/125 | 1/150 | 1/200 |
| ヨコ型 50 用 | 33 | — | — | — | — | — |

《備考》※当参考表の数値は雨量 100mm/h を基礎として算出したものです。

参照：給排水衛生設備規準 SHASE-S206(2009)

■ 適合ストレーナ

ダモ改修ストレーナ



タテ型S



ヨコ型S

| 商品名 | カラー | 材質 | ケース入数 |
|-------|-------------|-----------------------|-------|
| タテ型 S | ブラック/ライトグレー | 本体：アルミダイカスト パネ足：ステンレス | 2 個入 |
| ヨコ型 S | ブラック/ライトグレー | 本体：アルミダイカスト パネ足：ステンレス | 2 個入 |

ダモストレーナ



山型



台型



目皿型50



ドーム型



L型

| 商品名 | カラー | 材質 | ケース入数 |
|--------------|-------|---------------------------|-------|
| 山型ストレーナ | ステンレス | ステンレス | 10 個入 |
| 台型ストレーナ | | | |
| 目皿型 50 ストレーナ | | | |
| ドーム型ストレーナ | グレー | 本 体：アルミダイカスト パネ足：ステンレス | |
| L型ストレーナ | | | |

侍ストレーナ



PCT-50

| 商品名 | カラー | 材質 | ケース入数 |
|--------|-------------|---------------------------|-------|
| PCT-50 | ブラック/ライトグレー | 本 体：ポリカーボネート パネ足：ステンレス | 10 個入 |

ストレーナ適合表

| | ダモ改修ストレーナ | | ダモストレーナ | | | | | 侍ストレーナ |
|----------|-----------|-------|---------|----|--------|------|----|--------|
| | タテ型 S | ヨコ型 S | 山型 | 台型 | 目皿型 50 | ドーム型 | L型 | PCT-50 |
| タテ型 50 用 | ○ | × | ○ | ○ | ○ | ○ | × | ○ |
| ヨコ型 50 用 | × | ○ | × | × | × | × | ○ | × |

○：使用可能 ×：使用不可

寸法図

各種ストレーナの寸法図は QR コードより読み取りください。



⚠ 注意事項

- 製品の取扱いには手袋等を使用して下さい。
- パネ足の跳ね返りに注意してください。
- パネ足を無理やり折り曲げないで下さい。ストレーナの固定機能が損なわれる恐れがあります。
- パネ足端部で改修ドレンを傷付ける恐れがありますので、無理やり挿入しないで下さい。
- 製品の上に乗ったり、物を被せると排水機能の低下や本体が破損する恐れがあります。
- 製品に落ち葉やゴミが溜まると、排水口を塞いでしまうため定期的にお手入れして下さい。
- FRPドレンと防水層の接着面は必ず目荒してください。

株式会社 山装

〒236-0004 横浜市金沢区福浦 2-18-17
TEL : 045-781-7821 FAX : 045-781-7824
URL : <https://www.yamaso-y.co.jp>



取扱店

カタログ内容については一部無断で訂正することがありますので、ご了承ください。